Наталья Сергеевна Тагильцева

Подписан: Наталья Сергеевна Тагильцева
DN: C=RU, OU=Директор, O="МКОУ ""Новоисетская средняя общеобразовательная школа""", CN=Наталья Сергеевна Тагильцева, E=s123107@mail.ru
Основание: Я являюсь автором этого документа
Местоположение: место подписания

Аналитическая справка
по результатам проведения Всероссийских проверочных работ в
МКОУ «Новоисетская СОШ СОШ» в 2021 году

Всероссийские проверочные работы проводились в целях обеспечения мониторинга качества образования в 2021 году. При организации и проведении ВПР ОО руководствовалась приказом Федеральной службы по надзору в сфере образования и науки от 12.02.2021 г. № 119 «О проведении Федеральной службой по надзору в сфере образования и науки мониторинга качества подготовки обучающихся общеобразовательных организаций в форме всероссийских проверочных работ в 2021 году», приказом Управления образования Администрации МО «Каменский ГО» от 18.02.2021 г. № 19 «О проведении Всероссийских проверочных работ в образовательных организациях Каменского городского округа в 2021 году», и приказом МКОУ "Новоисетская СОШ" № 39-ОД от 26.02.2021 " О проведении Всероссийских проверочных работ в 2021 году и назначении ответственных", приложением к приказу № 39-ОД от 26.02.2021 «График проведения всероссийских проверочных работ 4-11 класс»

Всероссийские проверочные работы (далее - ВПР) были организованы и проведены в 4-8,11 классах.

Все полученные результаты рассматривались педагогическим коллективом и администрацией с 2 позиций: обнаружение критических точек в достижении планируемых результатов, планирование коррекционных мероприятий (педагогами), а так же общее состояние в достижении планируемых результатов и объективности оценивания в ОО по классам/предметам/педагогам (администрация).

Анализ результатов ВПР педагогами-предметниками проведен и представлен на сайте школы (http://new-is.ucoz.ru/index/vpr/0-149) .

Для проведения анализа данные были сведены в таблицу, произведены расчеты , позволяющие сравнить средний балл по ВПР и средний балл по предмету, качество знаний (ВПР/за четверть), соотношение этих показателей, судить об объективности оценивания в школе.

4 класс

весна 2021 **4**

		математика				русский				окружающий мир			
ФИ	код	всего баллов	отметка за ВПР	отметка за пред чет	***	всего баллов	отметка за ВПР	отметка за пред чет	***	всего баллов	отметка за ВПР	отметка за пред чет	***
Айдаралиев Роман	40001	8	3	3	0	9	2	2	0	17	3	3	0
Боднар Богдана	40002	12	4	4	0		#ЗНАЧ!		#ЗНАЧ!	22	4	5	1
Боцу Мария	40003	12	4	4	0	31	4	4	0	21	4	5	1
Бурлева Алёна	40004	8	3	3	0	22	3	4	1	25	4	4	0
Егоров Егор	40005	12	4	4	0	17	3	3	0	21	4	3	-1
Иванов Никита	40006	9	3	3	0	23	3	3	0	19	4	3	-1
Калистратов Лев	40007	15	5	4	-1	26	4	4	0	28	5	5	0
Козлов Кузьма	40008	13	4	3	-1	15	3	3	0	20	4	4	0
Козулько Арина	40009	11	4	4	0	29	4	5	1	21	4	5	1
Колясников Владимир	40010	7	3	3	0	15	3	3	0	20	4	4	0
Коровин Денис	40011	16	5	4	-1	17	3	3	0	17	3	4	1
Кубакаев Артур	40012	11	4	3	-1	26	4	3	-1	16	3	4	1
Логачев Дмитрий	40013	16	5	4	-1	21	3	3	0	24	4	4	0
Медведева Кира	40014	11	4	3	-1	21	3	3	0	20	4	3	-1
Мельник Егор	40015	8	3	3	0	21	3	3	0	20	4	4	0
Муравьева Виктория	40016	13	4	4	0	35	5	5	0	24	4	4	0
Папулов Глеб	40017	9	3	3	0	17	3	3	0	22	4	3	-1
Сайфулин Сергей	40018	9	3	3	0	14	3	3	0	16	3	3	0
Семухин Сергей	40019	9	3	3	0		#ЗНАЧ!		#ЗНАЧ!	27	5	4	-1
Соболева Вера	40020	11	4	3	-1	23	3	3	0	19	4	4	0
Черноскутов Артём	40021	15	5	4	-1	28	4	4	0	22	4	4	0
Черноскутова Анна	40022	9	3	3	0	30	4	4	0	21	4	4	0
Чернышев Илья	40023	8	3	3	0	22	3	3	0	22	4	3	-1

Результаты ВПР

	математика			русский			окружающий мир		
	отметок	23		отметок	21		отметок	23	
	СБ	**3,7**	**3,4**	**СБ**	**3,3**	**3,4**	**СБ**	**3,9**	**3,9**
	"2"	0	0	"2"	1	1	"2"	0	0
	"3"	10	14	"3"	13	13	"3"	4	7
	"4"	9	9	"4"	6	5	"4"	17	12
	"5"	4	0	"5"	1	2	"5"	2	4

Качество знаний

% "2"	0	0	% "2"	5	5	% "2"	0	0	2
% "3"	43	61	% "3"	62	62	% "3"	17	30	**41**
% "4"	39	39	% "4"	29	24	% "4"	74	52	**47**
% "5"	17	0	% "5"	5	10	% "5"	9	17	10

Объективность

	отм.	%		отм.	%		отм.	%	среднее
заниж	8	35	заниж	1	5	заниж	6	26	22
адекв	15	65	адекв	18	86	адекв	12	52	68
завыш	0	0	завыш	2	10	завыш	5	22	10

5 классы

весна 2021 **5**

		математика				русский				история				биология			
ФИ	код	всего баллов	отметка за ВПР	отметка за пред чет	***	всего баллов	отметка за ВПР	отметка за пред чет	***	всего баллов	отметка за ВПР	отметка за пред чет	***	всего баллов	отметка за ВПР	отметка за пред чет	***
Арцибасов Максим Сергевич	50001	8	3	3	0	19	3	4	1	9	4	4	0	13	3	3	0
Дедюхин Савелий Дмитриевич	50002	1	2	2	0	14	2	3	1	5	3	3	0	10	2	3	1
Козакевич Богдан Станиславович	50003	9	3	3	0	25	3	3	0	4	3	3	0	13	3	3	0
Кузьмин Семен Владимирович	50004	10	3	4	1	9	2	3	1	0	#ЗНАЧ!	2	#ЗНАЧ!	10	2	3	1
Липин Максим Владимирович	50005		#ЗНАЧ!		#ЗНАЧ!	28	3	4	1	11	4	4	0	18	4	5	1
Машников Александр Сергеевич	50006	12	4	4	0	19	3	3	0	11	4	4	0	15	3	3	0
Медведев Максим Александрович	50007	11	4	4	0	31	4	4	0	8	4	4	0	24	5	4	-1
Мухаметзанов Григорий Вадимович	50008	14	4	5	1		#ЗНАЧ!		#ЗНАЧ!	10	4	4	0	16	3	4	1
Нестеров Роман Денисович	50009	13	4	4	0	19	3	4	1	5	3	3	0	15	3	4	1
Паклин Илья Андреевич	50010	11	4	4	0	31	4	4	0	10	4	5	1	21	4	4	0
Пастухова Ксения Михайловна	50011	6	2	3	1	18	3	4	1	4	3	3	0	6	2	3	1
Примак Анна Дмитриевна	50012		#ЗНАЧ!		#ЗНАЧ!	30	4	4	0	8	4	3	-1	16	3	4	1
Сайфатова Елизавета Романовна	50013	8	3	4	1	23	3	4	1	5	3	4	1	17	3	4	1
Снегирева Виктория Ивановна	50014	11	4	4	0	33	4	5	1	5	3	4	1	18	4	4	0
Сычугов Андрей Игоревич	50015		#ЗНАЧ!		#ЗНАЧ!	13	2	3	1	9	4	3	-1	15	3	4	1
Темирканатов Михаил Викторович	50016	4	2	3	1	16	2	3	1	8	4	4	0	15	3	3	0
Тушкова Анастасия Антоновна	50017	8	3	4	1	30	4	4	0	9	4	4	0	17	3	4	1
Франк Анна Владимировна	50018	1	2	2	0	8	2	3	1	4	3	3	0	13	3	3	0
Абашева Софья Евгеньевна	50019	7	3	3	0	10	2	3	1	5	3	3	0	12	3	3	0
Аминева Виолетта Алексеевна	50020	2	2	3	1	19	3	4	1	5	3	4	1	14	3	3	0
Арюлина Екатерина Сергеевна	50021	7	3	4	1	28	3	3	0	7	3	3	0	20	4	4	0
Викулова Алиса Александровна	50022	2	2	3	1	16	2	3	1	7	3	3	0	13	3	3	0
Гайратов Роман Рамешович	50023	13	4	5	1	28	3	3	0	12	5	5	0	22	4	4	0
Гузев Максим Александрович	50024	8	3	4	1	29	4	4	0	9	4	4	0	15	3	3	0
Дикарев Серафим Дмитриевич	50025	8	3	4	1	16	2	3	1	6	3	4	1	19	4	3	-1
Динисюк Владимир Дмитриевич	50026	5	2	2	0	4	2	3	1	6	3	3	0	12	3	3	0
Жиров Даниил Александрович	50027	7	3	3	0	13	2	3	1	6	3	3	0	13	3	3	0
Кашеварова Наталья Вахтанговна	50028	3	2	3	1	13	2	3	1		#ЗНАЧ!		#ЗНАЧ!	12	3	4	1
Колясникова Дарья Романовна	50029	8	3	3	0	20	3	3	0	7	3	4	1	13	3	3	0
Коровин Алексей Анатольевич	50030	14	4	4	0	6	2	3	1	4	3	3	0	9	2	3	1
Котомцев Ростислав Алексеевич	50031	11	4	4	0	24	3	4	1	8	4	4	0	23	4	3	-1
Москалева София Дмитриевна	50032	11	4	4	0	28	3	4	1	9	4	4	0	19	4	4	0
Новикова Анна Владимировна	50033	10	3	3	0	27	3	4	1	10	4	4	0	23	4	4	0
Русакова Татьяна Сергеевна	50034	3	2	3	1	13	2	3	1	10	4	4	0	14	3	3	0
Рыжков Иван Андреевич	50035	1	2	2	0	4	2	3	1	1	2	3	1	13	3	3	0
Яргина Екатерина Александровна	50036		#ЗНАЧ!		#ЗНАЧ!	4	2	3	1	5	3	3	0	8	2	3	1

	отметок	32		отметок	35		отметок	34		отметок	36		
	СБ	**3,0**	**3,4**	**СБ**	**2,7**	**3,5**	**СБ**	**3,5**	**3,7**	**СБ**	**3,2**	**3,4**	
Результаты ВПР	"2"	10	4	"2"	15	0	"2"	1	1	"2"	5	0	
	"3"	12	12	"3"	14	20	"3"	17	15	"3"	21	21	
	"4"	10	14	"4"	6	14	"4"	15	17	"4"	9	14	
	"5"	0	2	"5"	0	1	"5"	1	2	"5"	1	1	
Качество знаний	% "2"	31	13	% "2"	43	0	% "2"	3	3	% "2"	14	0	23
	% "3"	38	38	% "3"	40	57	% "3"	50	44	% "3"	58	58	46
	% "4"	31	44	% "4"	17	40	% "4"	44	50	% "4"	25	39	29
	% "5"	0	6	% "5"	0	3	% "5"	3	6	% "5"	3	3	1
Объективность		отм.	%		отм.	%		отм.	%		отм.	%	среднее
	заниж	0	0	заниж	0	0	заниж	2	6	заниж	3	8	2
	адекв	18	56	адекв	10	29	адекв	25	74	адекв	20	56	53
	завыш	14	44	завыш	25	71	завыш	7	21	завыш	13	36	45

6 классы

весна 2021 **6**

ФИ	код	математика				русский				история				биология				география				общество			
		всего баллов	отметка за ВПР	отметка за пред чет	***	всего баллов	отметка за ВПР	отметка за пред чет	***	всего баллов	отметка за ВПР	отметка за пред чет	***	всего баллов	отметка за ВПР	отметка за пред чет	***	всего баллов	отметка за ВПР	отметка за пред чет	***	всего баллов	отметка за ВПР	отметка за пред чет	***
Ахатова Диана Василовна	60001	11	4	4	0	42	4	4	0	13	4	4	0	11	2	3	1		#ЗНАЧ!		#ЗНАЧ!		#ЗНАЧ!		#ЗНАЧ!
Бороздин Иван Юрьевич	60002	6	3	4	1	17	2	3	1	9	3	3	0	14	3	3	0		#ЗНАЧ!		#ЗНАЧ!		#ЗНАЧ!		#ЗНАЧ!
Горбунов Семён Алексеевич	60003	11	4	4	0	39	4	4	0	11	4	4	0	19	4	4	0		#ЗНАЧ!		#ЗНАЧ!		#ЗНАЧ!		#ЗНАЧ!
Дегтянникова Диана Владимировна	60004	7	3	3	0	36	4	4	0	10	3	3	0	11	2	3	1		#ЗНАЧ!		#ЗНАЧ!		#ЗНАЧ!		#ЗНАЧ!
Динисюк Екатерина Дмитриевна	60005		#ЗНАЧ!		####	34	3	4	1	9	3	4	1	16	3	3	0		#ЗНАЧ!		#ЗНАЧ!		#ЗНАЧ!		#ЗНАЧ!
Крысанов Савелий Владимирович	60006	14	5	5	0	42	4	5	1	16	5	5	0	25	5	5	0		#ЗНАЧ!		#ЗНАЧ!		#ЗНАЧ!		#ЗНАЧ!
Маркова Ирина Дмитриевна	60007		#ЗНАЧ!		####		#ЗНАЧ!		####		#ЗНАЧ!		###		#ЗНАЧ!		##		#ЗНАЧ!		#ЗНАЧ!		#ЗНАЧ!		#ЗНАЧ!
Мехонцев Данил Андреевич	60008	7	3	4	1	36	4	4	0	7	3	3	0	18	4	4	0		#ЗНАЧ!		#ЗНАЧ!		#ЗНАЧ!		#ЗНАЧ!
Моторин Никита Сергеевич	60009	6	3	3	0	34	3	3	0	9	3	3	0	17	3	3	0		#ЗНАЧ!		#ЗНАЧ!		#ЗНАЧ!		#ЗНАЧ!
Потешалина Майя Евгеньевна	60010	8	3	3	0	22	2	3	1	9	3	3	0	20	4	4	0		#ЗНАЧ!		#ЗНАЧ!		#ЗНАЧ!		#ЗНАЧ!
Свечникова Елизавета Сергеевна	60011	8	3	4	1	40	4	4	0		#ЗНАЧ!		###	20	4	4	0		#ЗНАЧ!		#ЗНАЧ!		#ЗНАЧ!		#ЗНАЧ!
Степанова Екатерина Сергеевна	60012	7	3	3	0	34	3	3	0	8	3	3	0		#ЗНАЧ!		##		#ЗНАЧ!		#ЗНАЧ!		#ЗНАЧ!		#ЗНАЧ!
Терентьев Владимир Сергеевич	60013	10	4	4	0	28	3	4	1	10	3	4	1	21	4	3	-1		#ЗНАЧ!		#ЗНАЧ!		#ЗНАЧ!		#ЗНАЧ!
Тренина Ксения Александровна	60014	16	5	5	0	49	5	5	0	12	4	4	0	21	4	4	0		#ЗНАЧ!		#ЗНАЧ!		#ЗНАЧ!		#ЗНАЧ!
Шевелёва Виктория Евгеньевна	60015	10	4	4	0	36	4	4	0		#ЗНАЧ!		###	14	3	4	1		#ЗНАЧ!		#ЗНАЧ!		#ЗНАЧ!		#ЗНАЧ!
Шустов Вячеслав Алексеевич	60016	6	3	3	0	33	3	3	0	7	3	3	0	14	3	3	0		#ЗНАЧ!		#ЗНАЧ!		#ЗНАЧ!		#ЗНАЧ!
Дикарева Юлия Николаевна	60017	3	2	3	1	31	3	3	0		#ЗНАЧ!		###		#ЗНАЧ!		##	14	3	3	0	10	3	3	0
Иванова Ксения Денисовна	60018	7	3	4	1	30	3	3	0		#ЗНАЧ!		###		#ЗНАЧ!		##	22	4	3	-1		#ЗНАЧ!		#ЗНАЧ!
Костюков Яков Михайлович	60019	7	3	3	0	37	4	3	-1		#ЗНАЧ!		###		#ЗНАЧ!		##	15	3	3	0	7	2	3	1
Котов Дмитрий Александрович	60020	10	4	4	0	33	3	3	0		#ЗНАЧ!		###		#ЗНАЧ!		##	15	3	3	0	6	2	3	1
Липина Татьяна Юрьевна	60021		#ЗНАЧ!		####	12	2	2	0		#ЗНАЧ!		###		#ЗНАЧ!		##		#ЗНАЧ!		#ЗНАЧ!		#ЗНАЧ!		#ЗНАЧ!
Логунова Анна Павловна	60022	11	4	4	0	33	3	3	0		#ЗНАЧ!		###		#ЗНАЧ!		##	20	3	4	1	11	3	4	1
Лукоянова Дарья Андреевна	60023		#ЗНАЧ!		####	43	4	5	1		#ЗНАЧ!		###		#ЗНАЧ!		##	34	5	5	0	21	5	5	0
Ляхова Юлия Алексеевна	60024	5	2	3	1	30	3	3	0		#ЗНАЧ!		###		#ЗНАЧ!		##	12	3	3	0	9	3	3	0
Парахин Сергей Максимович	60025	11	4	4	0	28	3	3	0		#ЗНАЧ!		###		#ЗНАЧ!		##	24	4	3	-1	10	3	3	0
Русакова Светлана Сергеевна	60026	6	3	4	1	21	2	3	1		#ЗНАЧ!		###		#ЗНАЧ!		##	17	3	3	0	7	2	3	1
Трегубова Евгения Анатольевна	60027	3	2	3	1	22	2	3	1		#ЗНАЧ!		###		#ЗНАЧ!		##		#ЗНАЧ!		#ЗНАЧ!	10	3	3	0
Черноскутова Александра Сергеевна	60028	8	3	3	0	34	3	3	0		#ЗНАЧ!		###		#ЗНАЧ!		##	13	3	3	0	10	3	3	0
		отметок	24			отметок	27			отметок	13			отметок	14			отметок	10			отметок	10		
		СБ	**3,3**	**3,7**		**СБ**	**3,2**	**3,5**		**СБ**	**3,4**	**3,5**		**СБ**	**3,4**	**3,6**		**СБ**	**3,4**	**3,3**		**СБ**	**2,9**	**3,3**	
Результаты ВПР		"2"	3	0		"2"	5	1		"2"	0	0		"2"	2	0		"2"	0	0		"2"	3	0	
		"3"	12	10		"3"	12	15		"3"	9	7		"3"	5	7		"3"	7	8		"3"	6	8	
		"4"	7	12		"4"	9	8		"4"	3	5		"4"	6	6		"4"	2	1		"4"	0	1	
		"5"	2	2		"5"	1	3		"5"	1	1		"5"	1	1		"5"	1	1		"5"	1	1	
Качество знаний		% "2"	13	0		% "2"	19	4		% "2"	0	0		% "2"	14	0		% "2"	0	0		% "2"	30	0	13
		% "3"	50	42		% "3"	44	56		% "3"	69	54		% "3"	36	50		% "3"	70	80		% "3"	60	80	55
		% "4"	29	50		% "4"	33	30		% "4"	23	38		% "4"	43	43		% "4"	20	10		% "4"	0	10	25
		% "5"	8	8		% "5"	4	11		% "5"	8	8		% "5"	7	7		% "5"	10	10		% "5"	10	10	8
Объективность			отм.	%			отм.	%			отм.	%			отм.	%			отм.	%			отм.	%	среднее
		заниж	0	0		заниж	1	4		заниж	0	0		заниж	1	7		заниж	2	20		заниж	0	0	5
		адекв	16	67		адекв	18	67		адекв	11	85		адекв	10	71		адекв	7	70		адекв	6	60	70
		завыш	8	33		завыш	8	30		завыш	2	15		завыш	3	21		завыш	1	10		завыш	4	40	25

7 класс

весна 2021 7

ФИ	код	математика				русский				история				биология				география				общество				физика				английский язык			
		всего баллов	отметка за ВПР	отметка за пред чет	***	всего баллов	отметка за ВПР	отметка за пред чет	***	всего баллов	отметка за ВПР	отметка за пред чет	***	всего баллов	отметка за ВПР	отметка за пред чет	***	всего баллов	отметка за ВПР	отметка за пред чет	***	всего баллов	отметка за ВПР	отметка за пред чет	***	всего баллов	отметка за ВПР	отметка за пред чет	***	всего баллов	отметка за ВПР	отметка за пред чет	***
Айдаралиева Яна Сухробжоновна	70001		#ЗНАЧ!		####		#ЗНАЧ!		###	9	3	3	0		#ЗНАЧ!		###		#ЗНАЧ!		###	11	3	3	0	1	2	2	0		#ЗНАЧ!		###
Аминев Вячеслав Евгеньевич	70002		#ЗНАЧ!		####		#ЗНАЧ!		###	14	4	4	0		#ЗНАЧ!		###	23	3	4	1	17	4	4	0	4	2	3	1	22	4	4	0
Аминев Сергей Алексеевич	70003	9	3	3	0	7	2	3	1	8	3	3	0	7	2	3	1	11	3	3	0	6	2	3	1	2	2	2	0	13	3	3	0
Бабинов Алексей Андреевич	70004	10	3	4	1		#ЗНАЧ!		###	9	3	3	0		#ЗНАЧ!		###	14	3	4	1	10	3	4	1	6	3	3	0	14	3	4	1
Беспутин Глеб Алексеевич	70005	4	2	3	1	4	2	3	1		#ЗНАЧ!		###		#ЗНАЧ!		###		#ЗНАЧ!		###	5	2	3	1		#ЗНАЧ!		###	13	3	3	0
Боднар Мария Александровна	70006		#ЗНАЧ!		####		#ЗНАЧ!		###		#ЗНАЧ!		###		#ЗНАЧ!		###		#ЗНАЧ!		###		#ЗНАЧ!		###		#ЗНАЧ!		###		#ЗНАЧ!		###
Бревенникова Анастасия Александровна	70007		#ЗНАЧ!		####	22	3	3	0	9	3	4	1	11	3	4	1		#ЗНАЧ!		###	16	4	4	0		#ЗНАЧ!		###	15	3	4	1
Буйнова Дарья Павловна	70008	8	3	3	0	9	2	3	1	11	3	4	1	12	3	4	1	11	3	4	1	16	4	4	0	2	2	3	1	19	3	4	1
Бурлева Валерия Владимировна	70009	6	2	3	1	22	3	3	0	9	3	3	0	6	2	3	1		#ЗНАЧ!		###	12	3	3	0	1	2	3	1	9	2	3	1
Ворожнин Артем Сергеевич	70010	4	2	3	1	22	3	3	0	5	2	3	1	8	2	3	1	6	2	3	1		#ЗНАЧ!		###		#ЗНАЧ!		###	14	3	3	0
Калинкин Дмитрий Игоревич	70011	8	3	3	0	12	2	3	1	8	3	3	0	8	2	3	1	4	2	3	1	9	2	3	1	6	3	3	0	13	3	3	0
Козлов Александр Дмитриевич	70012	12	4	4	0	22	3	3	0	12	3	4	1	13	3	4	1		#ЗНАЧ!		###		#ЗНАЧ!		###	5	3	3	0	15	3	4	1
Комова Дарья Николаевна	70013	12	4	4	0	23	3	4	1		#ЗНАЧ!		###	15	3	4	1	15	3	4	1	17	4	4	0	5	3	3	0	21	4	5	1
Кузнецов Роман Дмитриевич	70014	7	3	3	0	8	2	2	0	7	3	3	0	8	2	3	1	4	2	3	1	11	3	3	0	6	3	3	0		#ЗНАЧ!		###
Кузьмина Виктория Владимировна	70015	12	4	4	0	25	3	4	1	5	2	3	1	14	3	4	1	20	3	3	0	10	3	3	0	4	2	3	1	13	3	4	1
Попова Виктория Станиславовна	70016	8	3	3	0	22	3	3	0	9	3	3	0	12	3	3	0	12	3	4	1	11	3	3	0	5	3	3	0		#ЗНАЧ!		###
Тагильцева Ксения Денисовна	70017	13	4	4	0	23	3	4	1	12	3	4	1	12	3	4	1	11	3	4	1	16	4	4	0	5	3	3	0	17	3	4	1
Токарева Анна Дмитриевна	70018	5	2	3	1	26	3	3	0	8	3	3	0	10	3	3	0	11	3	4	1	11	3	3	0	1	2	3	1	21	4	5	1
Хаерзаманов Николай Иванович	70019		#ЗНАЧ!		####		#ЗНАЧ!		###		#ЗНАЧ!		###		#ЗНАЧ!		###		#ЗНАЧ!		###		#ЗНАЧ!		###		#ЗНАЧ!		###		#ЗНАЧ!		###
Черноскутова Анастасия Сергеевна	70020	7	3	3	0	6	2	3	1	6	2	3	1	13	3	3	0	4	2	3	1		#ЗНАЧ!		###		#ЗНАЧ!		###		#ЗНАЧ!		###
Чибирашвили Кирилл Олегович	70021	10	3	4	1	10	2	3	1	7	3	3	0	11	3	4	1	18	3	4	1	8	2	3	1		#ЗНАЧ!		###	14	3	4	1
		отметок	16			отметок	16			отметок	17			отметок	15			отметок	14			отметок	16			отметок	14			отметок	15		
		СБ	**3,0**	**3,4**		**СБ**	**2,6**	**3,1**		**СБ**	**2,9**	**3,3**		**СБ**	**2,7**	**3,5**		**СБ**	**2,7**	**3,6**		**СБ**	**3,1**	**3,4**		**СБ**	**2,5**	**2,9**		**СБ**	**3,1**	**3,8**	
Результаты ВПР		"2"	4	0		"2"	7	1		"2"	3	0		"2"	5	0		"2"	4	0		"2"	4	0		"2"	7	2		"2"	1	0	
		"3"	8	10		"3"	9	12		"3"	13	12		"3"	10	8		"3"	10	6		"3"	7	10		"3"	7	12		"3"	11	5	
		"4"	4	6		"4"	0	3		"4"	1	5		"4"	0	7		"4"	0	8		"4"	5	6		"4"	0	0		"4"	3	8	
		"5"	0	0		"5"	0	0		"5"	0	0		"5"	0	0		"5"	0	0		"5"	0	0		"5"	0	0		"5"	0	2	
Качество знаний		% "2"	25	0		% "2"	44	6		% "2"	18	0		% "2"	33	0		% "2"	29	0		% "2"	25	0		% "2"	50	14		% "2"	7	0	29
		% "3"	50	63		% "3"	56	75		% "3"	76	71		% "3"	67	53		% "3"	71	43		% "3"	44	63		% "3"	50	86		% "3"	73	33	61
		% "4"	25	38		% "4"	0	19		% "4"	6	29		% "4"	0	47		% "4"	0	57		% "4"	31	38		% "4"	0	0		% "4"	20	53	10
		% "5"	0	0		% "5"	0	0		% "5"	0	0		% "5"	0	0		% "5"	0	0		% "5"	0	0		% "5"	0	0		% "5"	0	13	0
Объективность			отм.	%			отм.	%			отм.	%			отм.	%			отм.	%			отм.	%			отм.	%			отм.	%	среднее
		заниж	0	0		заниж	0	0		заниж	0	0		заниж	0	0		заниж	0	0		заниж	0	0		заниж	0	0		заниж	0	0	0
		адекв	10	63		адекв	7	44		адекв	10	59		адекв	3	20		адекв	2	14		адекв	11	69		адекв	9	64		адекв	5	33	46
		завыш	6	38		завыш	9	56		завыш	7	41		завыш	12	80		завыш	12	86		завыш	5	31		завыш	5	36		завыш	10	67	54

8 класс

весна 2021 8

		математика				русский				биология				география			
ФИ	код	всего баллов	отметка за ВПР	отметка за пред чет	***	всего баллов	отметка за ВПР	отметка за пред чет	***	всего баллов	отметка за ВПР	отметка за пред чет	***	всего баллов	отметка за ВПР	отметка за пред чет	***
Ахатова Евгения Василовна	80001		#ЗНАЧ!		####		#ЗНАЧ!		###	18	3	4	1	13	3	4	1
Воротникова Елизавета Сергеевна	80002	10	3	3	0	27	3	3	0	11	2	3	1	6	2	3	1
Дикарев Алексей Андреевич	80003		#ЗНАЧ!		####		#ЗНАЧ!		###	10	2	3	1		#ЗНАЧ!		####
Дмитриев Даниил Юрьевич	80004	7	2	3	1	19	2	3	1	13	3	3	0	8	2	3	1
Елохин Михаил Сергеевич	80005		#ЗНАЧ!		####	20	2	3	1	13	3	3	0	7	2	3	1
Жирнова Виктория Евгеньевна	80006	11	3	3	0	28	3	3	0	12	2	3	1	13	3	3	0
Загороднева Ирина Вадимовна	80007		#ЗНАЧ!		####	27	3	3	0	10	2	3	1	6	2	3	1
Коурова Кристина Сергеевна	80008		#ЗНАЧ!		####	45	5	4	-1	16	3	4	1	15	3	4	1
Миронов Вадим Антонович	80009		#ЗНАЧ!		####	30	3	4	1	17	3	4	1	17	3	4	1
Михайлова Елизавета Александровна	80010		#ЗНАЧ!		####	34	4	4	0	24	4	4	0		#ЗНАЧ!		####
Осина Александра Михайловна	80011	11	3	3	0	29	3	3	0	11	2	3	1	8	2	3	1
Пологова Виктория Николаевна	80012	12	3	3	0	27	3	3	0	15	3	нет отметки	###	13	3	3	0
Семериков Дмитрий Алексеевич	80013	3	2	3	1	21	2	3	1	11	2	3	1	13	3	3	0
Степанов Константин Алексеевич	80014		#ЗНАЧ!		####	15	2	3	1	14	3	3	0	13	3	3	0
Черноскутова Анастасия Сергеевна	80015		#ЗНАЧ!		####	27	3	3	0	13	3	3	0		#ЗНАЧ!		####
Чернышев Иван Васильевич	80016	10	3	3	0	15	2	3	1	16	3	3	0	4	2	3	1
Шмарина Анастасия Александровна	80017	12	3	3	0		#ЗНАЧ!		###	17	3	4	1	13	3	3	0
Щелканова Алина Станиславовна	80018	16	4	4	0	42	4	4	0	19	3	4	1	21	3	4	1
Яргин Илья Андреевич	80019	6	2	3	1	14	2	3	1	14	3	3	0	6	2	3	1

Результаты ВПР

	математика			русский			биология			география			
	отметок	10		отметок	16		отметок	19		отметок	16		
	СБ	**2,8**	**3,1**	**СБ**	**2,9**	**3,3**	**СБ**	**2,7**	**3,2**	**СБ**	**2,6**	**3,3**	
	"2"	3	0	"2"	6	0	"2"	6	0	"2"	7	0	
	"3"	6	9	"3"	7	12	"3"	12	12	"3"	9	12	
	"4"	1	1	"4"	2	4	"4"	1	6	"4"	0	4	
	"5"	0	0	"5"	1	0	"5"	0	0	"5"	0	0	
Качество знаний	% "2"	30	0	% "2"	38	0	% "2"	32	0	% "2"	44	0	36
	% "3"	60	90	% "3"	44	75	% "3"	63	63	% "3"	56	75	56
	% "4"	10	10	% "4"	13	25	% "4"	5	32	% "4"	0	25	7
	% "5"	0	0	% "5"	6	0	% "5"	0	0	% "5"	0	0	2
Объективность		отм.	%		отм.	%		отм.	%		отм.	%	среднее
	заниж	0	0	заниж	1	6	заниж	0	0	заниж	0	0	2
	адекв	7	70	адекв	8	50	адекв	7	37	адекв	5	31	47
	завыш	3	30	завыш	7	44	завыш	11	58	завыш	11	69	50

11 класс

весна 2021 11

ФИ	код	английский язык				история				биология				география				физика				химия			
		всего баллов	отметка за ВПР	отметка за пред полуг	***	всего баллов	отметка за ВПР	отметка за пред полуг	***	всего баллов	отметка за ВПР	отметка за пред полуг	***	всего баллов	отметка за ВПР	отметка за пред полуг	***	всего баллов	отметка за ВПР	отметка за пред полуг	***	всего баллов	отметка за ВПР	отметка за пред полуг	***
Королева Елизавета Владимировна	90001	22	4	5	1	17	4	5	1	22	4	4	0	17	4	5	1	11	3	4	1	24	4	4	0
Лемешев Иван Евгеньевич	90002	16	3	4	1	13	4	4	0	17	3	3	0	12	3	4	1	11	3	3	0	15	3	3	0
Миняев Владимир Дмитриевич	90003	13	3	3	0	14	4	4	0	16	3	3	0	10	3	4	1	9	3	4	1	16	3	3	0
		отметок	3			отметок	3			отметок	3			отметок	3			отметок	3			отметок	3		
		СБ	**3,3**	**4,0**		**СБ**	**4,0**	**4,3**		**СБ**	**3,3**	**3,3**		**СБ**	**3,3**	**4,3**		**СБ**	**3,0**	**3,7**		**СБ**	**3,3**	**3,3**	
Результаты ВПР		"2"	0	0		"2"	0	0		"2"	0	0		"2"	0	0		"2"	0	0		"2"	0	0	
		"3"	2	1		"3"	0	0		"3"	2	2		"3"	2	0		"3"	3	1		"3"	2	2	
		"4"	1	1		"4"	3	2		"4"	1	1		"4"	1	2		"4"	0	2		"4"	1	1	
		"5"	0	1		"5"	0	1		"5"	0	0		"5"	0	1		"5"	0	0		"5"	0	0	
Качество знаний		% "2"	0	0		% "2"	0	0		% "2"	0	0		% "2"	0	0		% "2"	0	0		% "2"	0	0	0
		% "3"	67	33		% "3"	0	0		% "3"	67	67		% "3"	67	0		% "3"	100	33		% "3"	67	67	61
		% "4"	33	33		% "4"	100	67		% "4"	33	33		% "4"	33	67		% "4"	0	67		% "4"	33	33	39
		% "5"	0	33		% "5"	0	33		% "5"	0	0		% "5"	0	33		% "5"	0	0		% "5"	0	0	0
Объективность			отм.	%			отм.	%			отм.	%			отм.	%			отм.	%			отм.	%	среднее
		заниж	0	0		заниж	0	0		заниж	0	0		заниж	0	0		заниж	0	0		заниж	0	0	0
		адекв	1	33		адекв	2	67		адекв	3	100		адекв	0	0		адекв	1	33		адекв	3	100	56
		завыш	2	67		завыш	1	33		завыш	0	0		завыш	3	100		завыш	2	67		завыш	0	0	44

Как видно из представленных данных, объективность оценивания отличается как по классам, так по предметам и педагогам.

Признаки необъективности оценивания учащихся в сторону завышения оценки наблюдаются по предметам(адекватно/завышено):

4	5	6	7	8	11
Математика	Математика	Математика	Математика	Математика	Химия
Русский	Русский	Русский	Русский	Русский	
	История	История	История		История
Окр.мир	Биология	Биология	Биология	Биология	Биология
		География	География	География	География
		Обществознание	Обществознание		
			Физика		Физика
			Английский		Английский

Просматривается системное необъективное оценивание у 5 педагогов, что ставит администрацию школы перед необходимостью спланировать ряд мероприятий по исключению необъективности.
Так же обращает на себя внимание тот факт, что более всего необъективное оценивание проявляет себя в 7 классе, что так же говорит о необходимости дополнительной работы с педагогами и детьми данного класса.

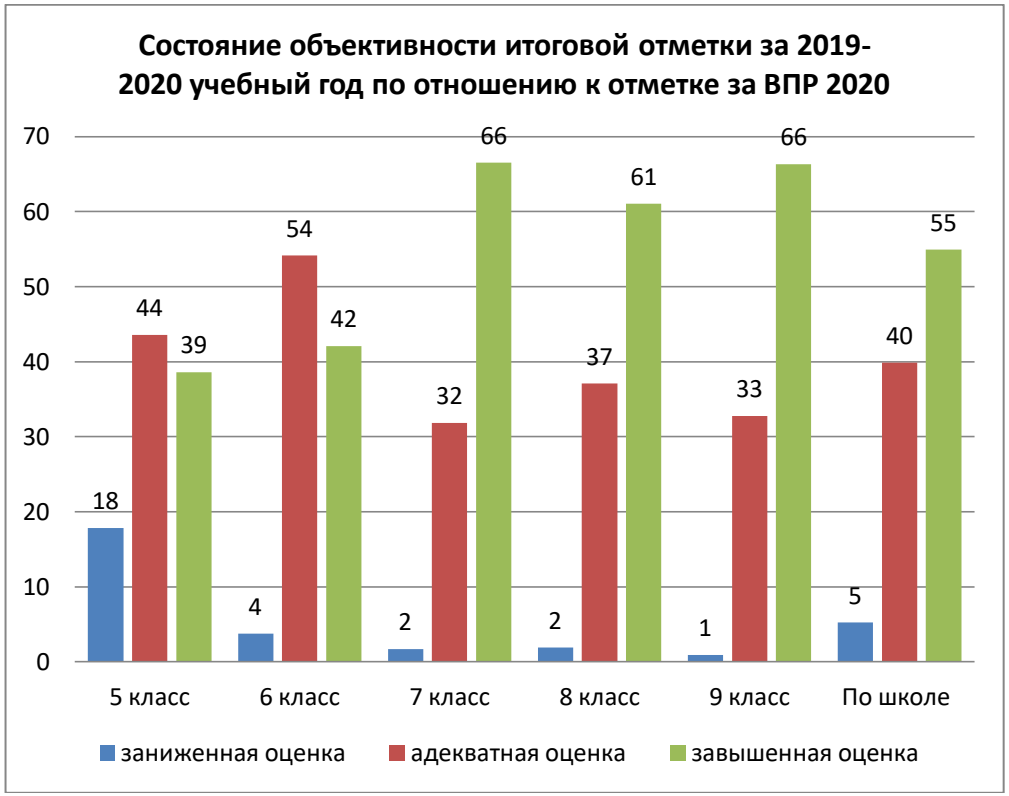

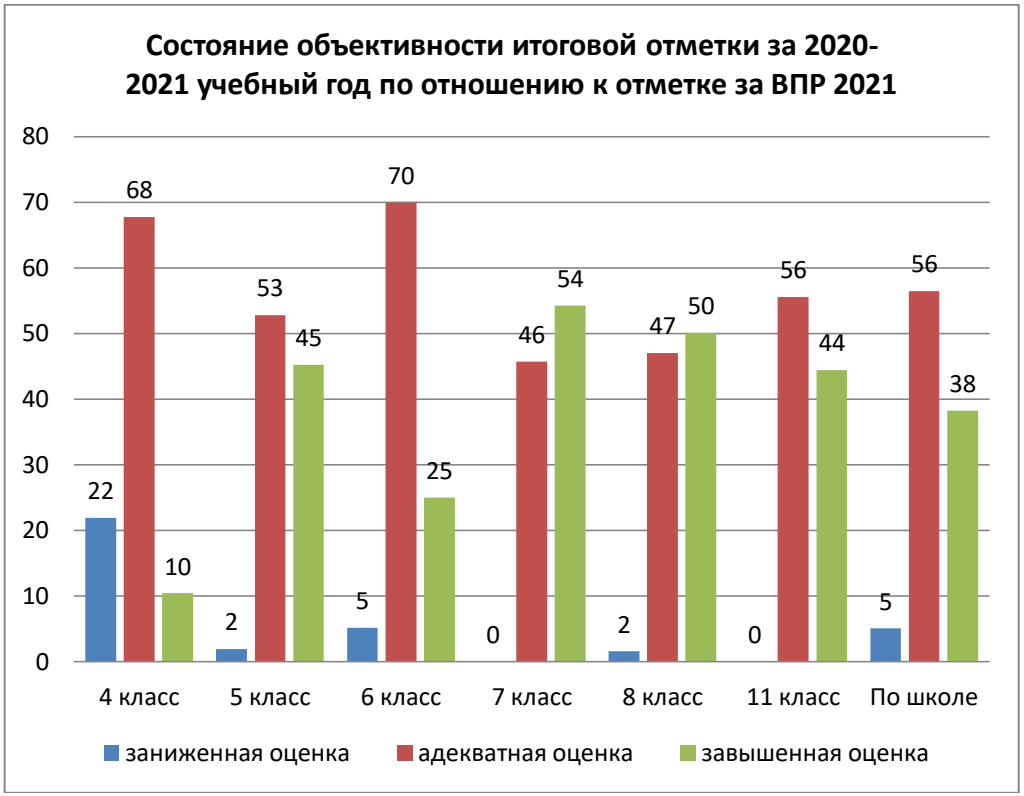

В целом по сравнению с ВПР 2020 (осень 2020 года) наблюдается рост показателя объективного оценивания за счет снижения показателя завышенного оценивания, что говорит о результативности мероприятий, спланированных в рамках плана повышения объективности по результатам ВПР-2020.

Так же при анализе данный мы обратили внимание на разницу между средним баллом за ВПР и средним баллом за четверть. Данные просматриваются в графиках по результатам 2-х ВПР (2020 и 2021).

Осень 2020	Весна 2021
	 Небольшой зазор в показателях по математике свидетельствует небольшом занижении отметок по математике педагогом.

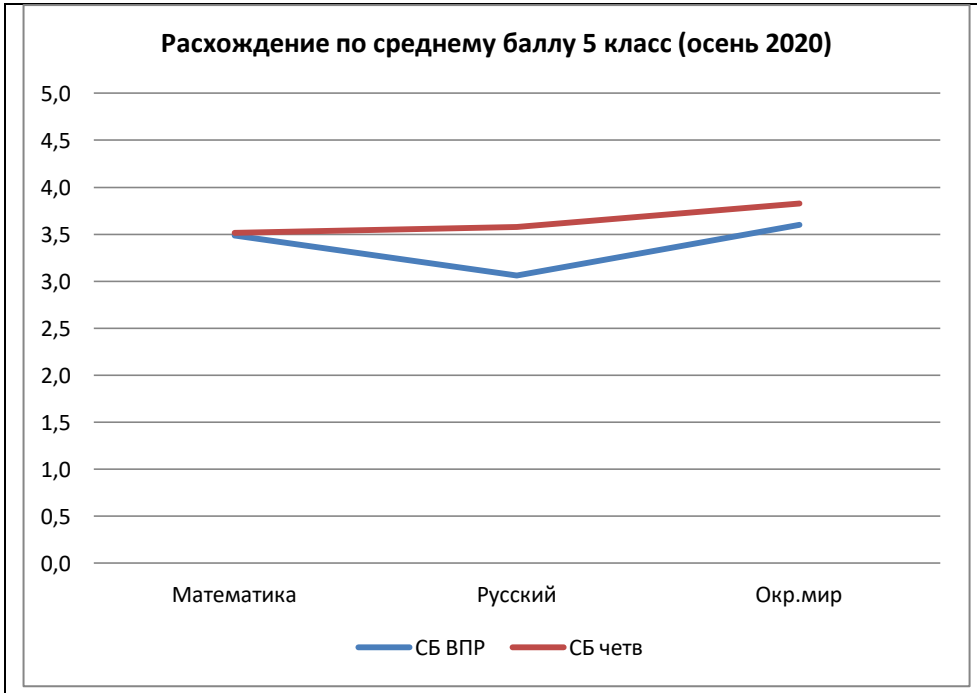

Наибольшее расхождение наблюдается в русском языке, как и осенью. На данный момент мы делаем вывод о том, что 5б класс имел завышенные результаты по русскому языку в предыдущем учебном году, что сказалось при смене педагога и повышении требований к подготовке детей. Аналогичную картину наблюдаем в математике.

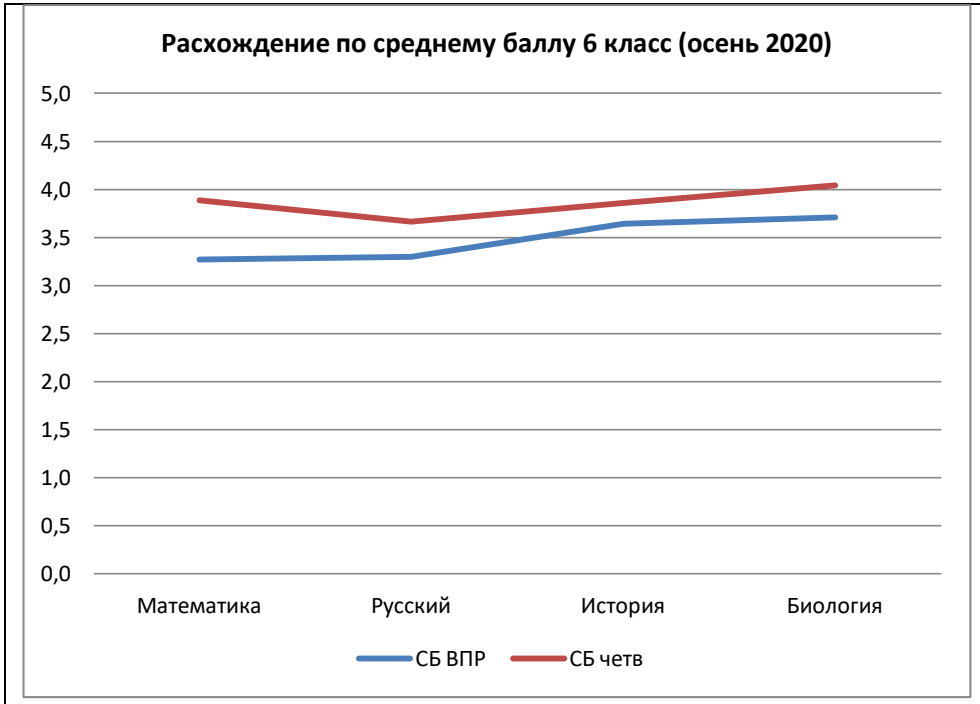

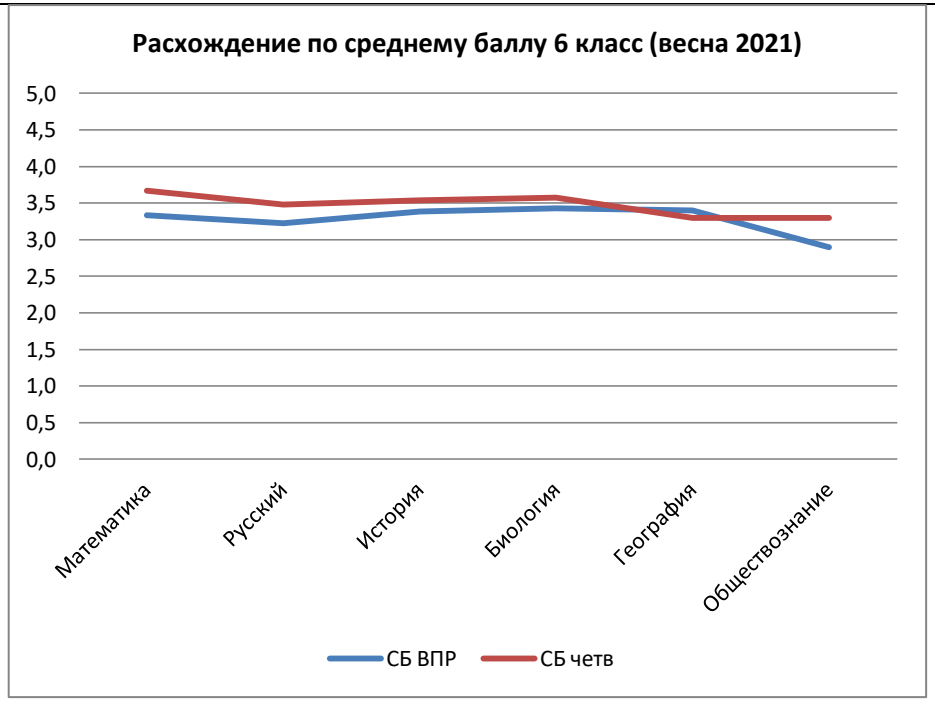

По сравнению с осенним ВПР расхождение между ВПР и четв.отметками стало меньше, что говорит о повышении объективности оценивания .

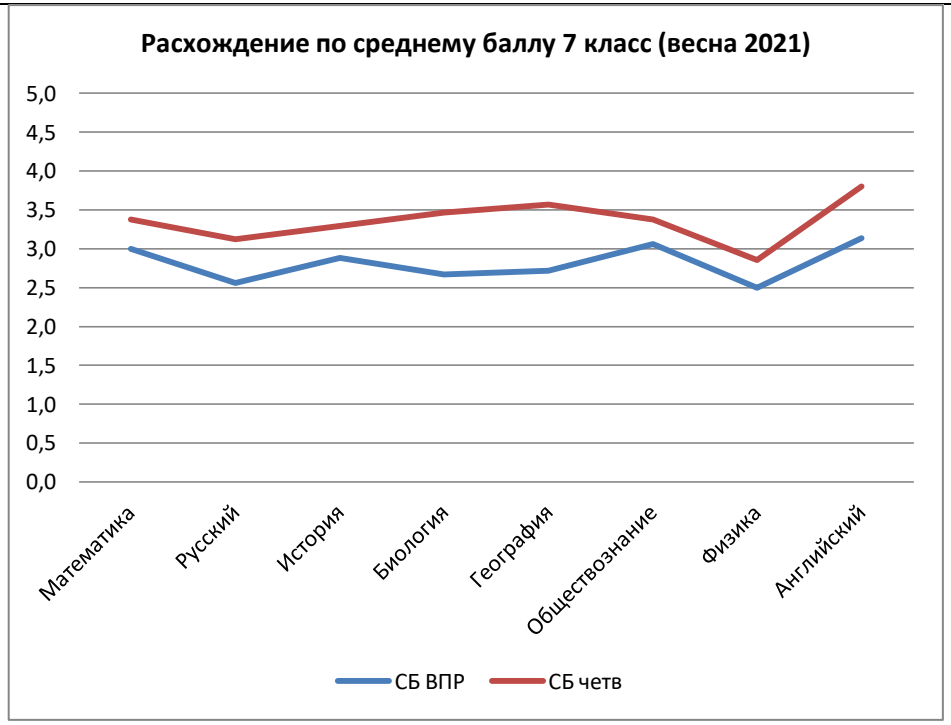

Явно наблюдается завышение четв.отметки по отношению к отметке ВПР по всем предметам. Обращают на себя внимание увеличенные зазоры у географии и биологии. Требуется работа по обеспечению объективности оценивания с педагогами, а также мотивационная работа с детьми и родителями, поскольку в классе сниженная мотивация к учебным достижениям.

Явно наблюдается завышение четв.отметки по отношению к отметке ВПР по всем предметам. Обращают на себя внимание увеличенные зазоры у географии и биологии. Требуется работа по обеспечению объективности оценивания с педагогами, а также мотивационная работа с детьми и родителями, поскольку в классе сниженная мотивация к учебным достижениям.

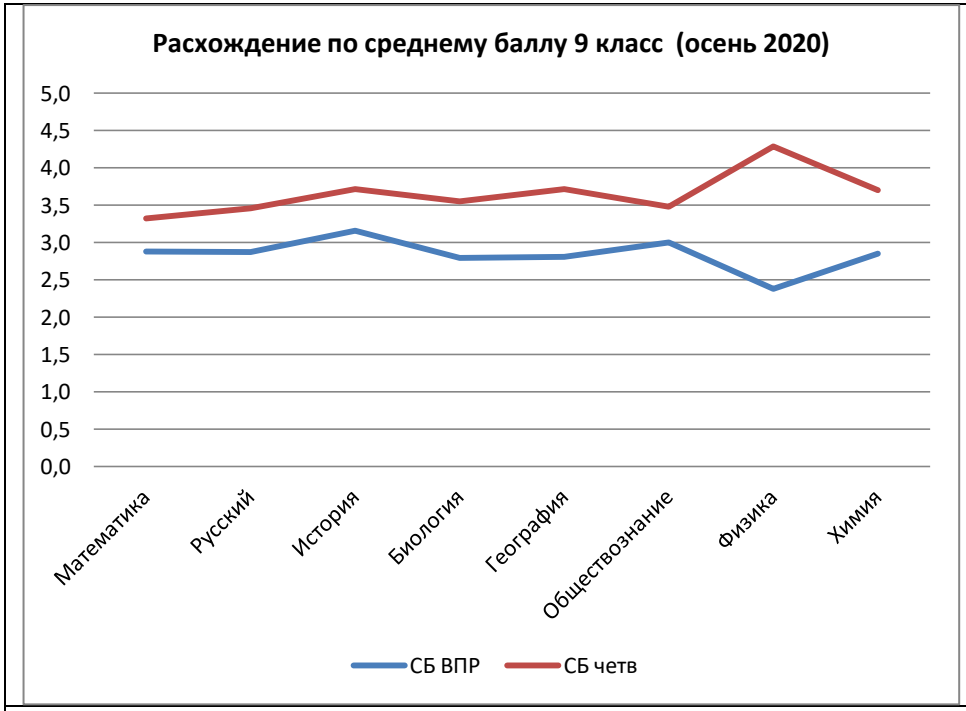

Обращает внимание на себя большой разрыв данных по физике и географии, химии

Обращает внимание на себя большой разрыв данных по физике и географии, английскому

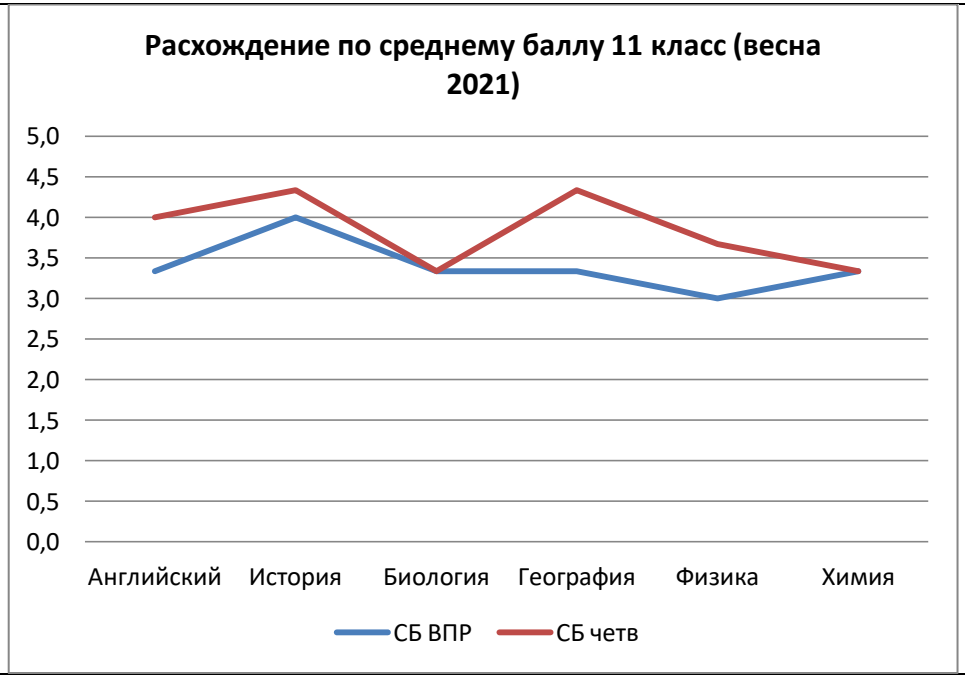

Таким образом, анализ данных в таблицах и диаграммах позволил определить зоны необъективности , выделить 5 конкретных педагогов, в отношении которых необходимо проведение мероприятий по повышению объективности оценивания. Так же при анализе были выделены 3 класса, требующих к себе особого внимания в отношении учебной мотивации и повышения уровня учебных достижений.

Выводы

Администрации:

1. Необходимо спланировать на 2021-2022 учебный год мероприятия по повышению компетентности педагогов школы в области оценивания (КПК, самообразование, открытые уроки, методические консультации, отчет на педсовете).
2. С целью сопоставимости результатов внутришкольных работ и ВПР рекомендовать педагогам структурирование внутренних предметных контрольных работ в соответствии со структурой ВПР.
3. Необходимо спланировать на 2021-2022 уч.год мотивационные и контролирующие мероприятия по отношению к 5б, 7, 8 классам с целью повышения результата обучения.

Педагогам.

1. Спланировать коррекционную работу с учащимися с учетом результатов ВПР.
2. Обратить внимание на типичные ошибки, их причины и возможные пути устранения.
3. Объективно оценивать работы учащихся, руководствуясь принятыми нормами оценивания.
4. Проводить репетиционные работы по материалам открытого банка заданий НИКО, ВПР с последующим анализом результатов (выявление динамики результатов обучения).
5. Педагогам провести анализ и корректировку рабочих программ (при необходимости).

Заместитель директора по УВР Коровина МА.